

Steinberg TOOLS for CI2

Guida all'installazione

ATTENZIONE

AVVISO

- Il software e la presente Guida all'installazione sono tutelati da copyright esclusivo di Yamaha Corporation.
- Sono espressamente vietate la copia del software o la riproduzione anche parziale della presente Guida all'installazione con qualsiasi mezzo senza l'autorizzazione scritta del produttore.
- Steinberg/Yamaha non rilascia dichiarazioni o garanzie in relazione all'uso del software e della documentazione e declina ogni responsabilità in merito ai risultati derivanti dall'uso della presente Guida all'installazione e del software.
- Eventuali futuri aggiornamenti del software applicativo e di sistema e qualsiasi variazione nelle specifiche tecniche e nelle funzioni verranno comunicati nel seguente sito Web.
http://service.steinberg.de/goto.nsf/show/supportupdates_ci2_it
http://service.steinberg.de/goto.nsf/show/supportupdates_ci2plus_it
- Steinberg e Cubase sono marchi di Steinberg Media Technologies GmbH.
- Windows è un marchio registrato di Microsoft® Corporation.
- Apple, Mac e Macintosh sono marchi di Apple Inc., registrati negli Stati Uniti e in altri paesi.
- I nomi di società e prodotti presenti in questo manuale sono marchi o marchi registrati delle rispettive società.
- Fatta eccezione per l'uso personale, è severamente vietato copiare i dati musicali commercialmente disponibili compresi, tra gli altri, i dati MIDI e/o i dati audio.

Cos'è TOOLS for CI2?

TOOLS for CI2 è costituito da due componenti software: Yamaha Steinberg USB Driver e Steinberg CI2 Extension. Yamaha Steinberg USB Driver consente di mettere in comunicazione CI2/CI2+ con il computer. Con Steinberg CI2 Extension è invece possibile collegare CI2/CI2+ ad una versione di Cubase che supporta le funzioni Link tra entrambi i componenti. Il programma di installazione di TOOLS for CI2 installa questi due componenti software.

NOTA

- Per informazioni sulle versioni di Cubase compatibili con la funzione Link, accedere al seguente sito Web.
http://service.steinberg.de/goto.nsf/show/supportupdates_ci2_it
http://service.steinberg.de/goto.nsf/show/supportupdates_ci2plus_it

Installazione del software

Per installare il software, seguire la procedura descritta di seguito.

NOTA

- Il software viene concesso in uso esclusivamente sulla base delle condizioni specificate nel "Contratto di licenza" visualizzato durante l'installazione.
- Se sul computer sono già stati installati gli stessi componenti software, è possibile applicare la stessa procedura descritta nelle istruzioni di installazione di questo documento per eseguire l'aggiornamento del software.

Windows

Preparazione

Se il seguente messaggio di avviso viene visualizzato durante l'installazione, fare clic su [Continua], [Sì] o [Installa].

Esempio di messaggio di avviso su Windows XP



Esempio di messaggi di avviso su Windows Vista/Windows 7

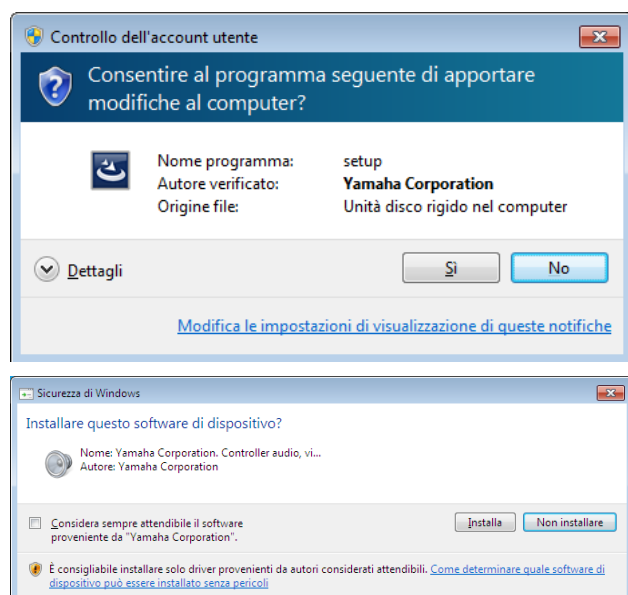

Installazione

- 1** Spegnerne il computer.
- 2** Scollegare dal computer tutti i dispositivi USB tranne il mouse e la tastiera.
- 3** Avviare il computer e accedere come amministratore.
- 4** Fare doppio clic su "Setup.exe" nel file compresso scaricato.
- 5** Seguire le istruzioni visualizzate sullo schermo per installare il software.
Installare i software seguenti nell'ordine indicato.
 - Yamaha Steinberg USB Driver
 - Steinberg CI2 Extension
- 6** Una volta completata l'installazione, fare clic su [Fine].

Quando viene visualizzata una finestra in cui si richiede il riavvio del computer, seguire le istruzioni visualizzate sullo schermo per riavviare il computer.

Collegamento della periferica

- 7** Collegare direttamente la periferica al computer mediante il cavo USB in dotazione.
Accertarsi che non sia collegata a un hub USB.

Windows XP:
Viene visualizzata la finestra "Installazione guidata nuovo hardware". Andare al punto 8.

Windows Vista/Windows 7:
Andare al punto 11.
- 8** Se viene visualizzato il messaggio "Consentire la connessione a Windows Update per la ricerca di software?" al centro della finestra, selezionare "No, non ora", quindi scegliere [Avanti].
- 9** Confermare la selezione di "Installa il software automaticamente", quindi fare clic su [Avanti].
- 10** Al completamento dell'installazione, fare clic su [Fine].

Conferma dell'installazione

- 11** Aprire la finestra "Gestione dispositivi" o "Gestione periferiche" come riportato di seguito.

Windows XP:

[Start] → [Pannello di controllo] → ([Prestazioni e manutenzione]) → [Sistema] → Scheda [Hardware] → [Gestione periferiche]

Windows Vista/Windows 7:

[Start] → [Pannello di controllo] → ([Hardware e suoni]) → [Gestione periferiche]

- 12** Fare clic sul segno [+] o sul segno [>] accanto a "Controller audio, video e giochi".
- 13** Verificare che il nome della periferica sia presente nell'elenco.

L'installazione di TOOLS for CI2 è completata.

Mac

Installazione

- 1** Spegner il computer.
- 2** Scollegare dal computer tutti i dispositivi USB tranne il mouse e la tastiera.
- 3** Avviare il computer e accedere come amministratore.
- 4** Fare doppio clic su "TOOLS for CI2.mpkg" nel file compresso scaricato.
- 5** Seguire le istruzioni visualizzate sullo schermo per installare il software.
- 6** Una volta completata l'installazione, fare clic su [Riavvia] per riavviare il computer.

Collegamento della periferica

- 7** Collegare la periferica direttamente al computer mediante un cavo USB.
Accertarsi che non sia collegata a un hub USB.

Conferma dell'installazione

- 8** Aprire la finestra "Configurazione MIDI Audio" come riportato di seguito.
[Macintosh HD] → [Applicazioni] → [Utility] → [Configurazione MIDI Audio]
- 9** Verificare che il nome del dispositivo sia presente nelle seguenti sezioni.

Mac OS X 10.5:

In "Proprietà per:"

Mac OS X 10.6/10.7:

Nella colonna di sinistra

L'installazione di TOOLS for CI2 è completata.

Disinstallazione del software

Per disinstallare TOOLS for CI2, è necessario rimuovere i due componenti software seguenti:

- Yamaha Steinberg, driver USB
- Steinberg CI2 Extension

Windows

1 Scollegare dal computer tutti gli altri dispositivi USB tranne il mouse e la tastiera.

2 Accedere come amministratore.

Chiudere le eventuali applicazioni aperte e tutte le finestre aperte.

3 Aprire la finestra per la disinstallazione come riportato di seguito.

Windows XP:

Dal menu Start, selezionare ([Impostazioni] → [Pannello di controllo] → [Installazione applicazioni] per visualizzare il relativo pannello. Fare clic su "Cambia/Rimuovi programmi" in alto a sinistra.

Windows Vista/Windows 7:

Dal menu Start, selezionare [Pannello di controllo] → [Disinstalla un programma] per visualizzare il pannello "Disinstalla o modifica programma".

4 Selezionare "Yamaha Steinberg USB Driver", "Steinberg CI2 Extension" dall'elenco.

5 Disinstallarli come riportato di seguito.

Windows XP:

Fare clic su [Cambia/Rimuovi]/[Rimuovi].
Seguire le istruzioni visualizzate sullo schermo per rimuovere il software.

Windows Vista/Windows 7:

Fare clic su [Disinstalla]/[Disinstalla/Modifica].
Se viene visualizzata la finestra "Controllo account utente", fare clic su [Continua] o [Sì].
Seguire le istruzioni visualizzate sullo schermo per rimuovere il software.

Mac

Rimozione di Yamaha Steinberg USB Driver

Rimuovere i seguenti file e cartelle dal disco di avvio (di solito Macintosh HD).

NOTA

- Se le cartelle trattate in precedenza non sono visualizzate nel Finder, selezionare [Vai alla cartella...] nel menu [Vai] del Finder, immettere i percorsi delle cartelle e fare clic su [Vai].

/Sistema/Libreria/Extensions
(/System/Library/Extensions)
YamahaSteinbergUSBAudio.kext

/Applicazioni/Yamaha/USBDriver/
(/Applications/Yamaha/USBDriver/
Yamaha Steinberg USB Control Panel.app

/Libreria/PreferencePanels/
(/Library/PreferencePanels/
Yamaha Steinberg USB.prefPane

/Libreria/Preferences/
(/Library/Preferences/
com.yamaha.YamahaSteinbergUSBDriver.plist

/Libreria/Audio/MIDI Drivers/
(/Library/Audio/MIDI Drivers/
YamahaSteinbergUSBMIDI.plugin

/Libreria/Audio/MIDI Devices/Yamaha/Images/
(/Library/Audio/MIDI Devices/Yamaha/Images/
USB_1500.tiff
USB_1502.tiff
USB_1503.tiff
USB_1506.tiff
USB_1507.tiff

/Libreria/Receipts/
(/Library/Receipts/
YamahaSteinbergUSBAudioDriver.pkg
YamahaSteinbergUSBControlPanel.pkg
YamahaSteinbergUSBDriverplist.pkg
YamahaSteinbergUSBMIDIPlugIn.pkg
YamahaSteinbergUSBMIDIIcon.pkg
YamahaSteinbergUSBPrefPane.pkg

Rimozione di Steinberg CI2 Extension

Rimuovere i seguenti file e cartelle dal disco di avvio (di solito Macintosh HD).

NOTA

- Se le cartelle trattate in precedenza non sono visualizzate nel Finder, selezionare [Vai alla cartella...] nel menu [Vai] del Finder, immettere i percorsi delle cartelle e fare clic su [Vai].

/Libreria/Application Support/Steinberg/Components/
(/Library/Application Support/Steinberg/Components/
ci2_extension_u.bundle

/Libreria/Application Support/Yamaha/
(/Library/Application Support/Yamaha/
InteractiveRecording

/Libreria/Receipts/
(/Library/Receipts/
Steinberg CI2 Extension.pkg